

SLA-actieplan

teneinde de termijnen voor de invoering van de
bijwerkingen te verkorten

- ❖ **Plan ter begeleiding van de gemeenten met eerbiediging van de gemeentelijke autonomie**
- ❖ **Betreft alle basisgegevens (juridische staat van de personen) :**
 - ❖ de geboorten (verwachte termijn: minder dan 20 dagen)
 - ❖ de huwelijken (verwachte termijn: minder dan 6 dagen)
 - ❖ de overlijdens (verwachte termijn: minder dan 6 dagen)

OPM .: indien plaatsgevonden in de gemeente



Belang van snelle bijwerkingen

❖ Voor de gemeente

- ❖ De informatie is beschikbaar voor de gemeentelijke diensten
- ❖ minder vragen naar inlichtingen (externe organismen)
- ❖ garantie voor de transparantie (e-gov.)

❖ Voor de overheden

- ❖ Kwaliteitsdienst aangeboden aan de klanten van het Rijksregister = informatiegegevens die
 - ❖ volledig
 - ❖ juist
 - ❖ en onmiddellijk bijgewerkt zijn

❖ Voor de burger

- ❖ Administratieve vereenvoudiging



Oorzaken van vertraging

- ❖ **Het werkvolume**
- ❖ **Problemen op het vlak van het personeel**
- ❖ **Complexiteit van de behandelde materies**
- ❖ **Communicatieproblemen (in de gemeente zelf)**
- ❖ **Verwachting op het vlak van inlichtingen (van buiten de gemeente)**



Rol van de regionale afgevaardigde

- ❖ **De gemeenten bepalen die de normen niet naleven**
 - ❖ de geboorten (80 % ingevoerd in minder dan 20 dagen)
 - ❖ de huwelijken (50 % ingevoerd in minder dan 6 dagen)
 - ❖ de overlijdens (60 % ingevoerd in minder dan 6 dagen)
- ❖ **Met de gemeenten de toestand onderzoeken, alsmede de procedures**
- ❖ **Veranderingen voorstellen die een positieve uitwerking kunnen hebben**
- ❖ **De opvolging verzekeren**



Oplossingen die aangebracht worden door de gemeenten

- ❖ **De interne procedures aanpassen**
- ❖ **Invoering op grond van de minuten**
 - ❖ Gedeelde toegang tot de gegevens en de toepassingen van de burgerlijke stand
 - ❖ Overeenkomsten tussen de dienst van de burgerlijke stand en de bevolkingsdienst
- ❖ **Invoering van controleprocedures**



Geboorten : Gem. bijwerking = Gem. verblijf

Cijfers uitgedrukt in %

Periode : juni 2004 – oktober 2005

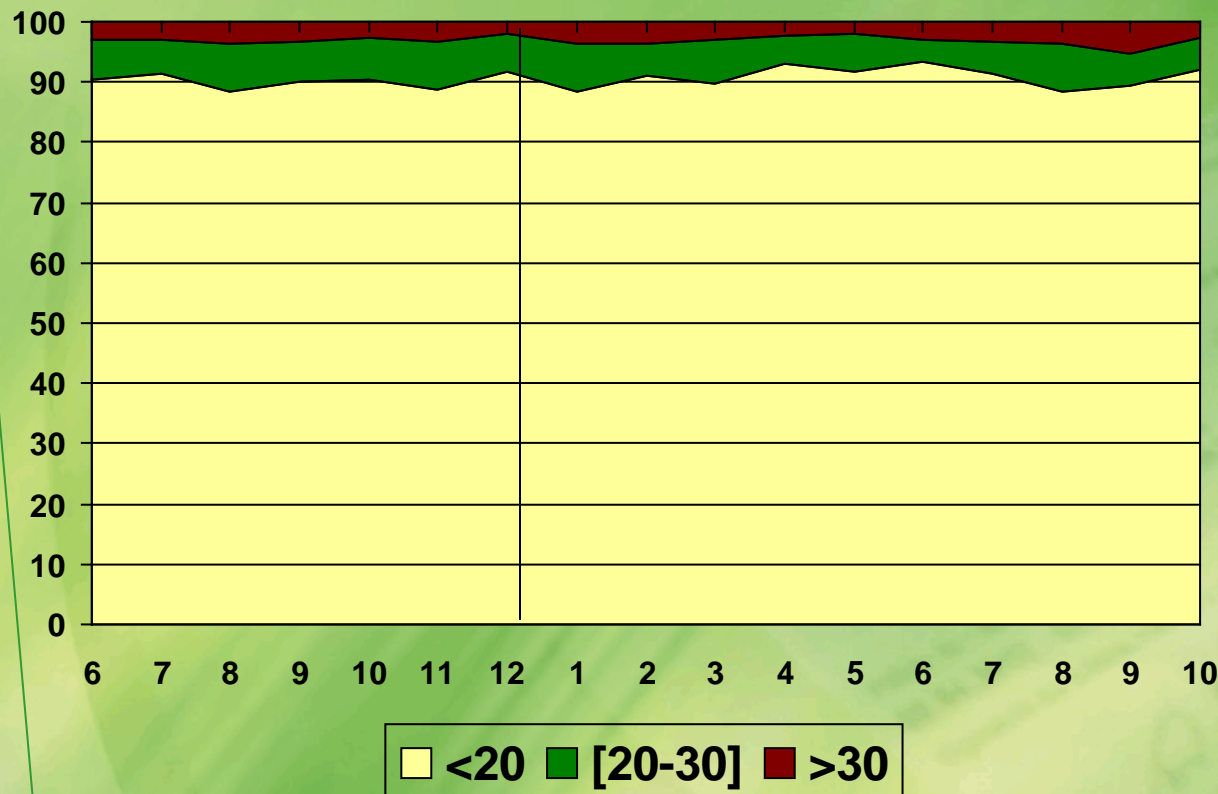

Men stelt het volgende vast:

- Voor de wettelijke termijn :een lichte opwaartse tendens ondanks een negatieve piek tijdens de grote vakantie



Huwelijken : Gem.bijwerking = Gem.verblijf

Cijfers uitgedrukt in %

Periode : juni 2004 – mei 2005

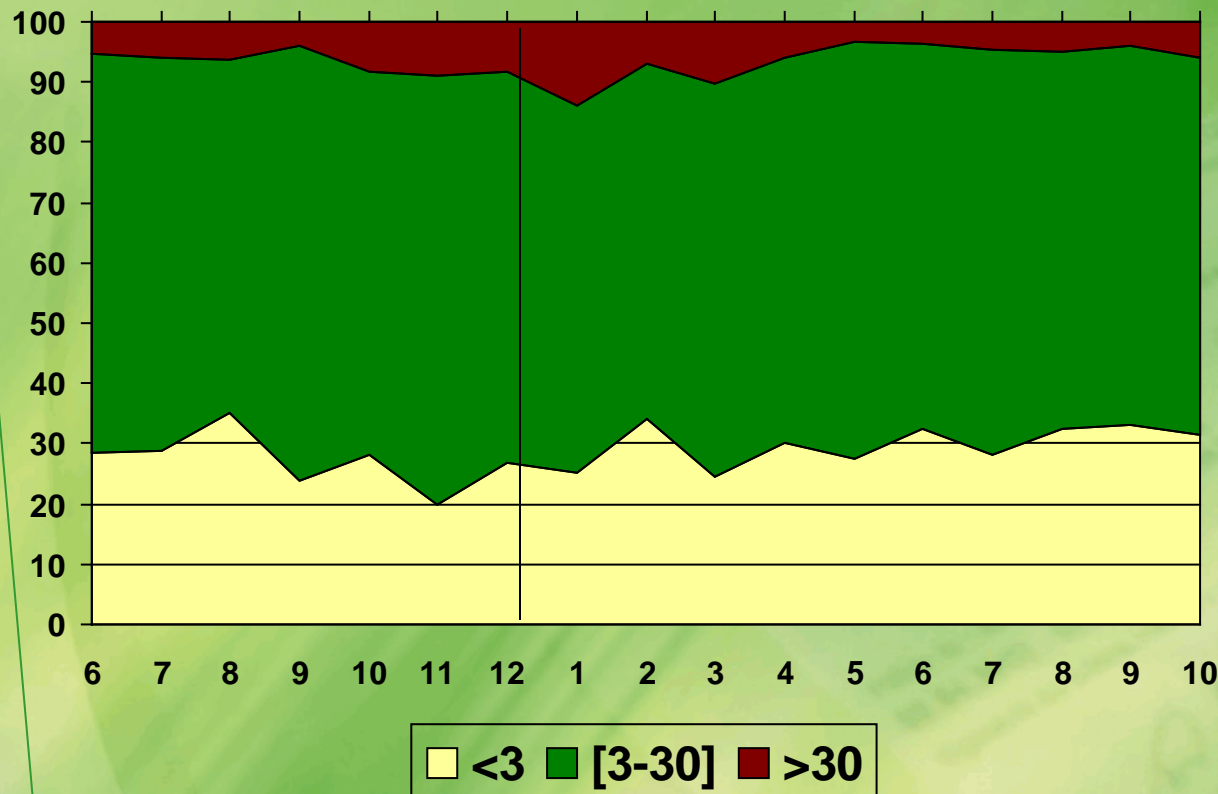

Men stelt het volgende vast:

- Voor de wettelijke termijnen: sterke schommelingen van maand tot maand
- Voor de periode die geen maand overschrijdt: de negatieve piek bevindt zich rond de periode van de eindejaarsfeesten



Overlijdens : Gem. Bijwerking = Gem. verblijf

Cijfers uitgedrukt in %

Periode : juni 2004 – mei 2005

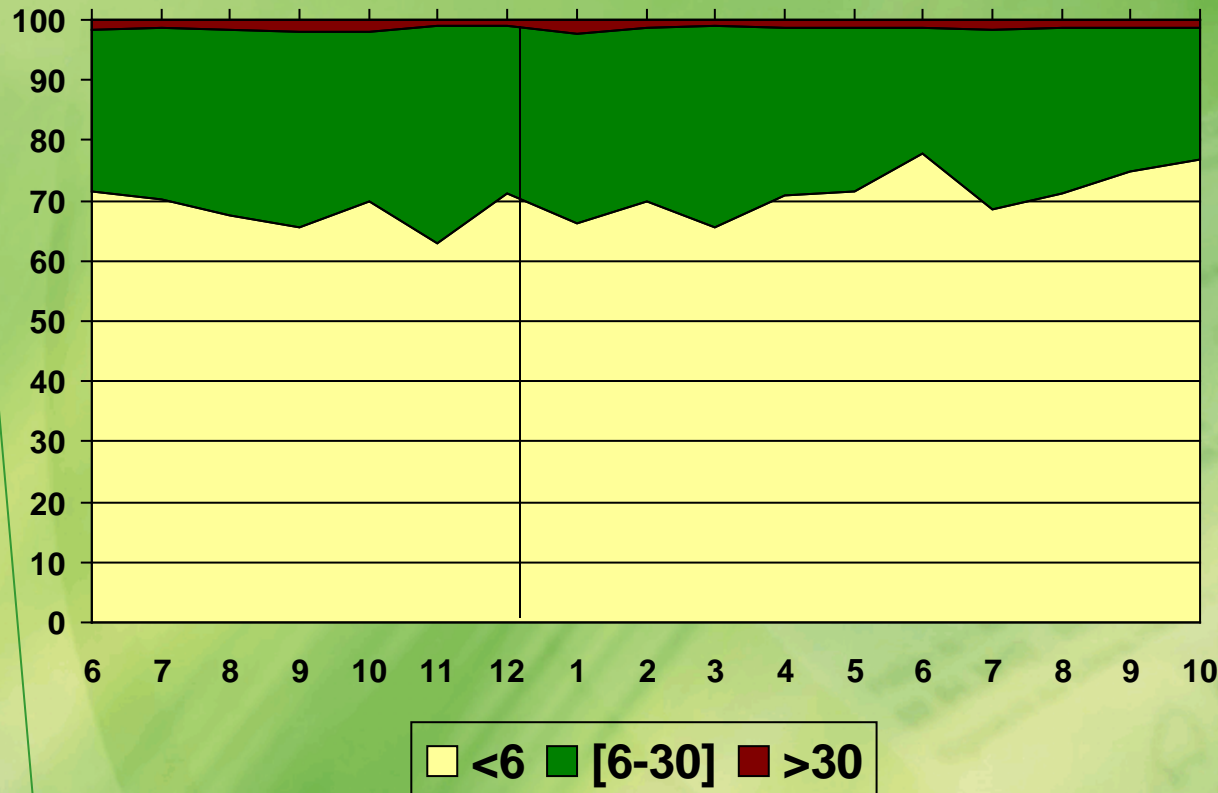



Geboorten : Gem. bijwerking \neq Gem. verblijf

Cijfers uitgedrukt in %

Periode : juni 2004 – mei 2005

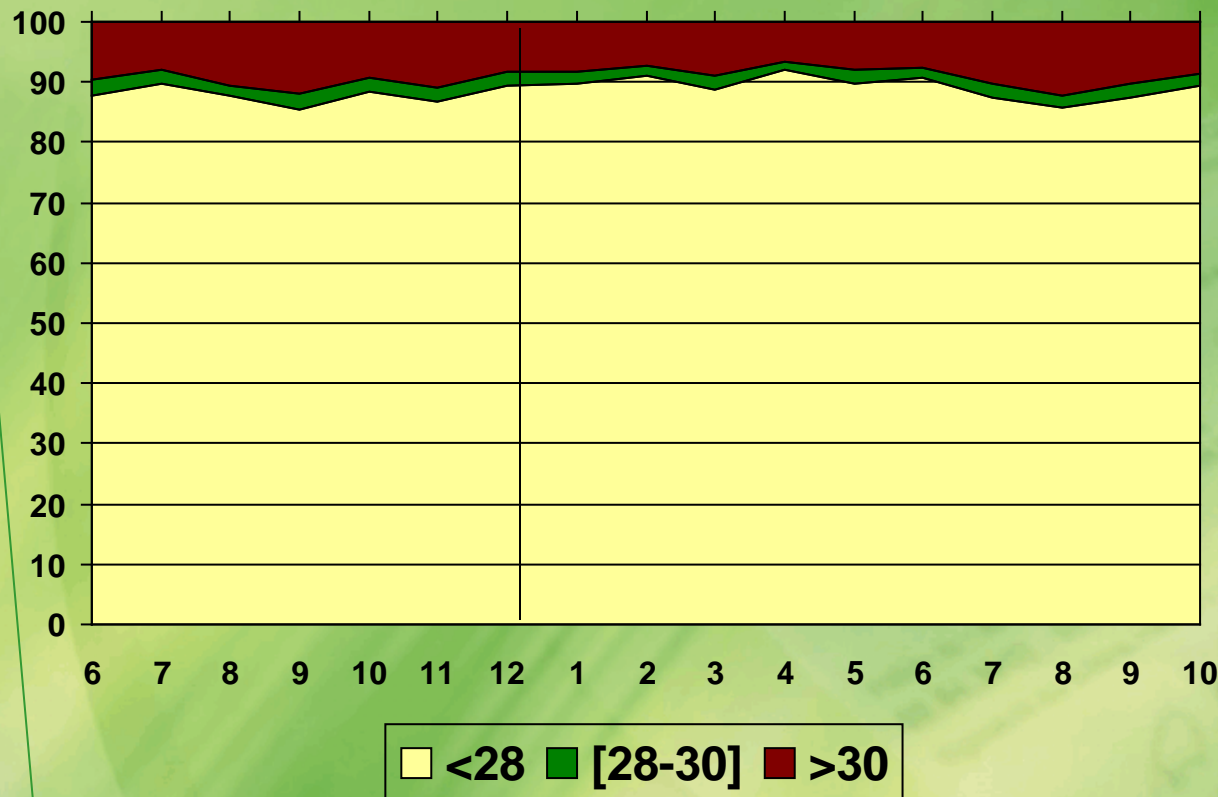

- Men stelt het volgende vast
- Een lichte opwaartse tendens
 - Geen negatieve piek rond de eindejaarsfeesten, noch tijdens de grote vakantie



Huwelijken : Gem. bijwerking \neq Gem. verblijf

Cijfers uitgedrukt in %

Periode : juni 2004 – mei 2005

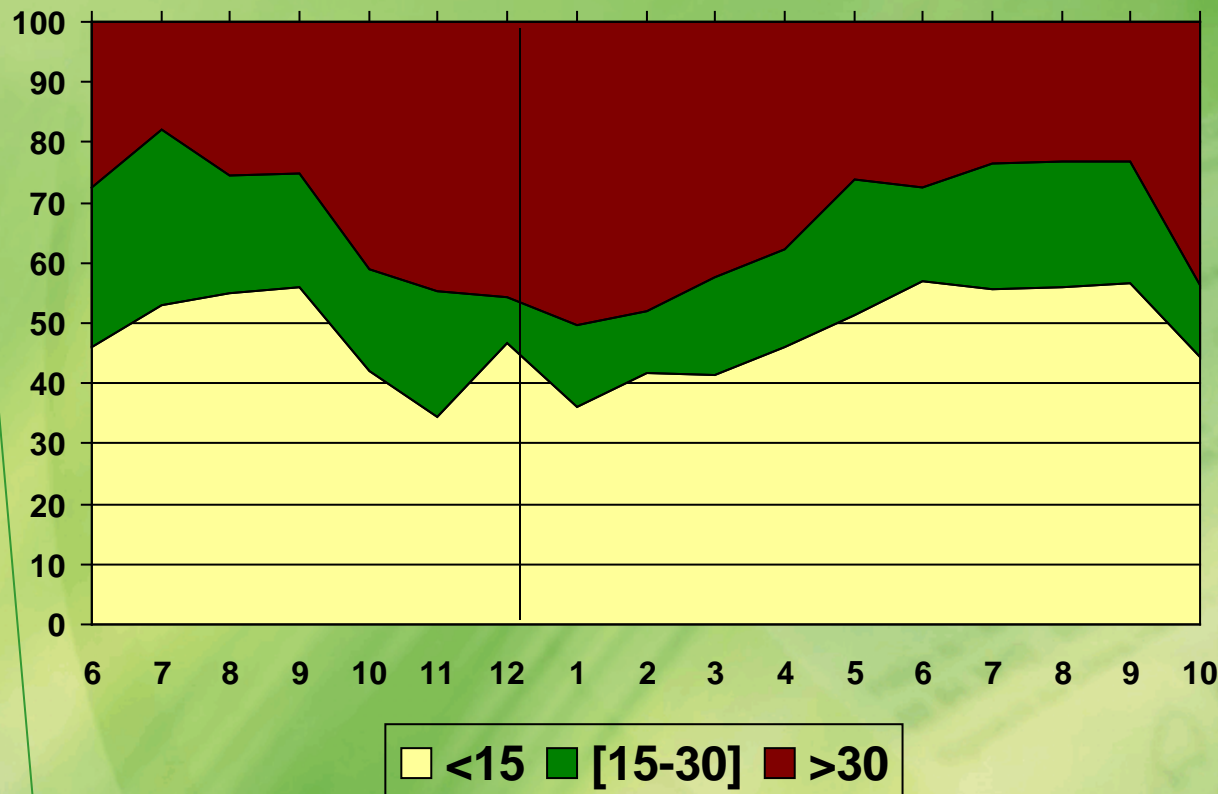

Men stelt het volgende vast:

- Sterke schommelingen van maand tot maand
- Een sterke negatieve piek rond de eindejaarsfeesten



Overlijdens : Gem. bijwerking \neq Gem. verblijf

Cijfers uitgedrukt in %

Periode : juni 2004 – mei 2005

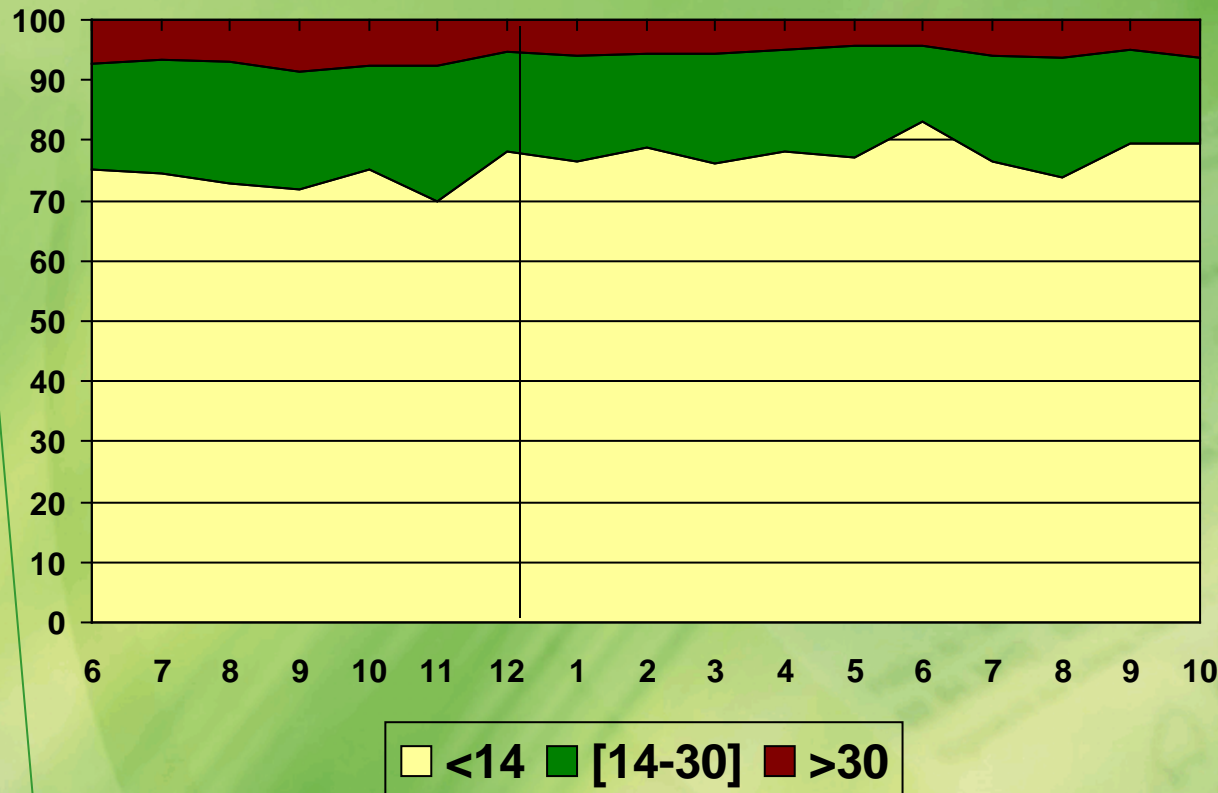

- Men stelt het volgende vast:
- Een fluctuerende opeenvolging van curves die liggen tussen de toestanden van IT 100 en 120 (idem als gem. Bijwerking = gem. Verblijf)
 - Een lichte opwaartse tendens

- ▶ Gebruik van het **7 bis-model via elektronische post** voor het versturen van de kennisgeving van het overlijden van een persoon door de gemeente van de overlijdensplaats naar de gemeente van beheer. De akte van de burgerlijke stand zal nadien volgen.
- ▶ Gebruik van het **7 ter-model via elektronische post** voor het versturen van de kennisgeving van een huwelijk door de gemeente waar het huwelijk plaatsvindt naar de gemeente van beheer. De akte van de burgerlijke stand zal nadien volgen.

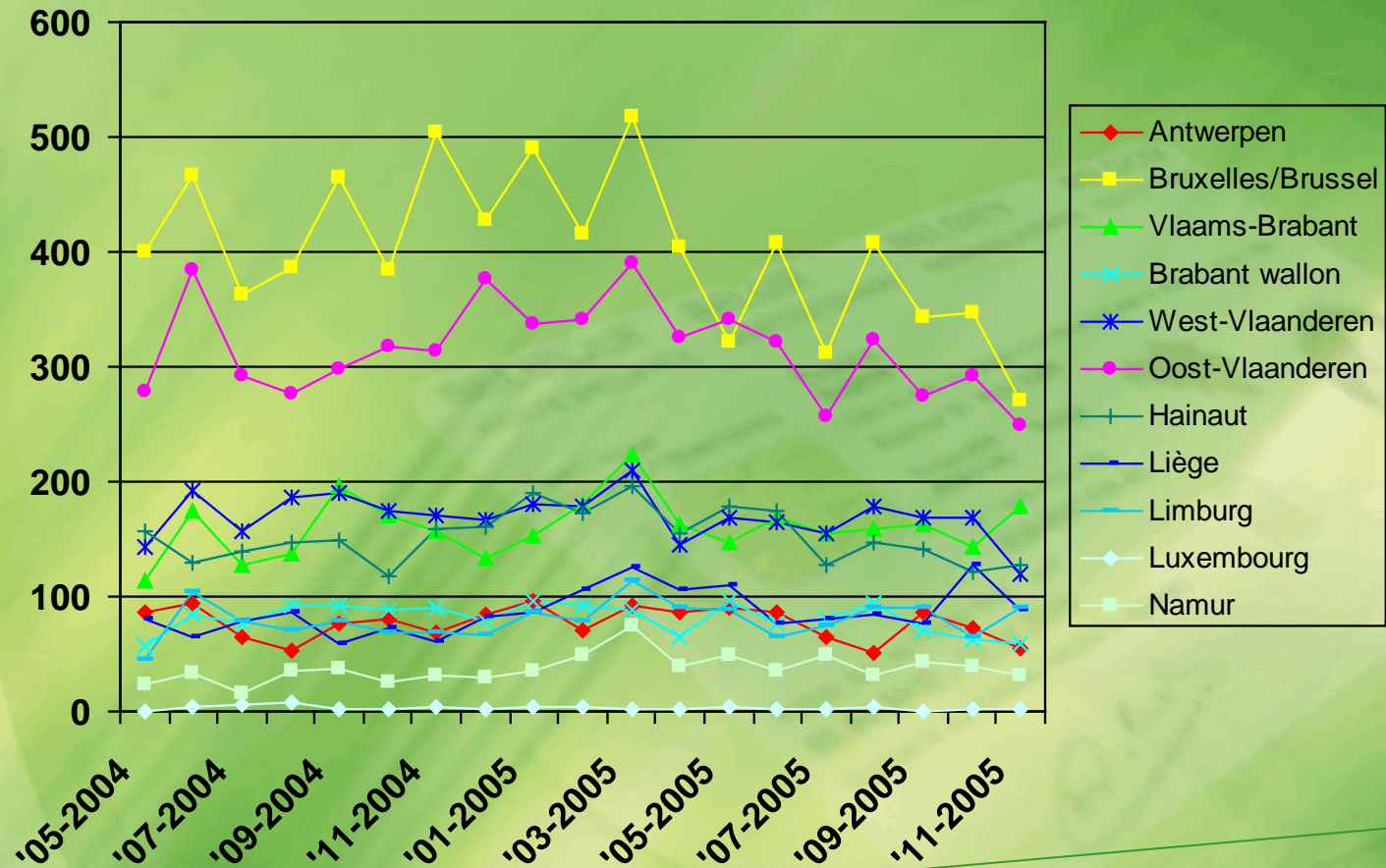

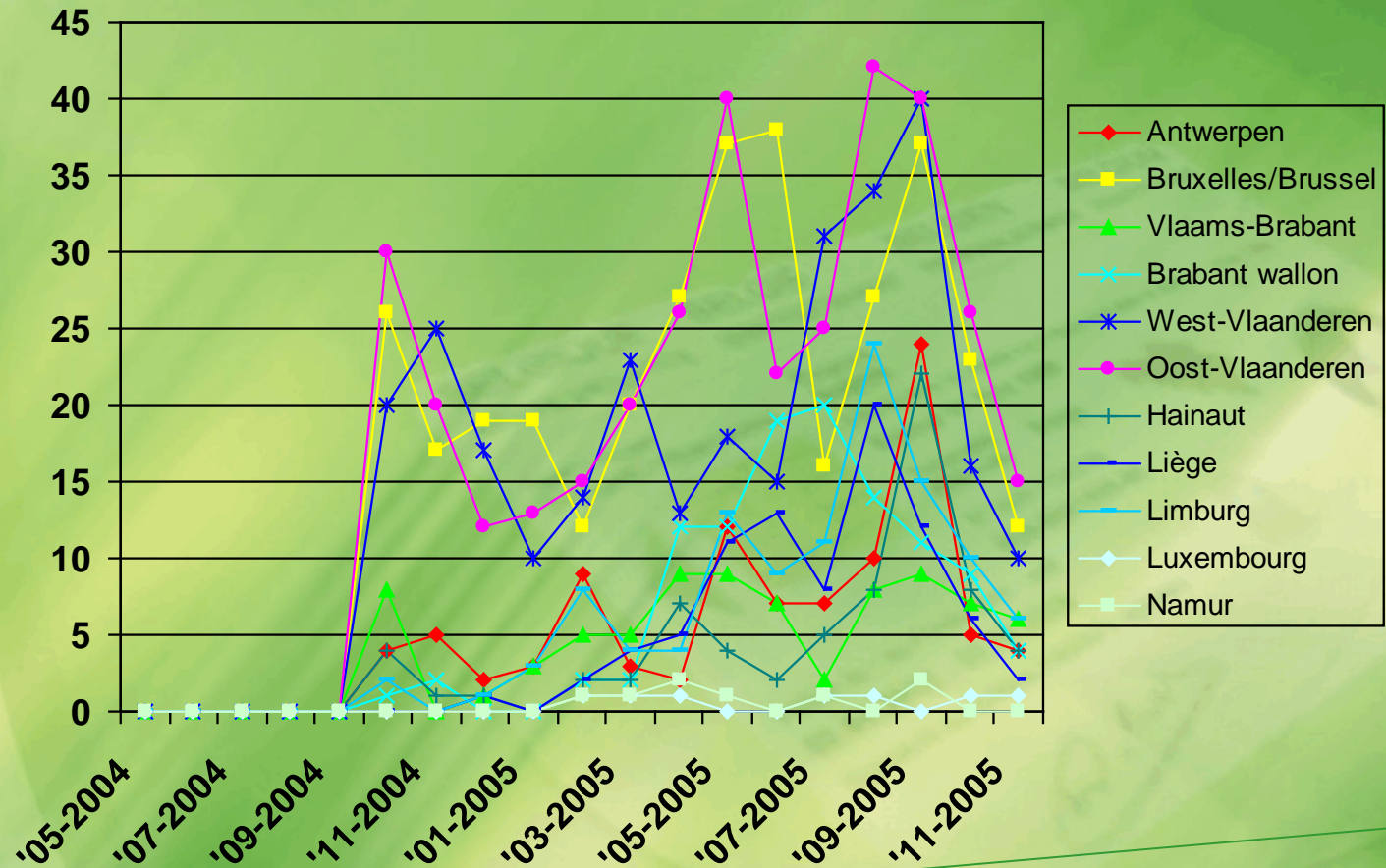

- ▶ **Verfijning v.d. categorieën :**
 - ▶ IT 100 : 20 d. [20-30] >30 dagen
 - ▶ IT 120 : 4 d. [4-5] [6-15] [16-30] >30 dagen
 - ▶ IT 150 : 6 d. [6-15] [16-30] >30 dagen
- ▶ Het opmaken van een evaluatiedrempel gebaseerd op het nationaal gemiddelde
- ▶ Bij de derde opeenvolgende overschrijding van de drempel → **reactie**



% van gemeenten buiten de tijd

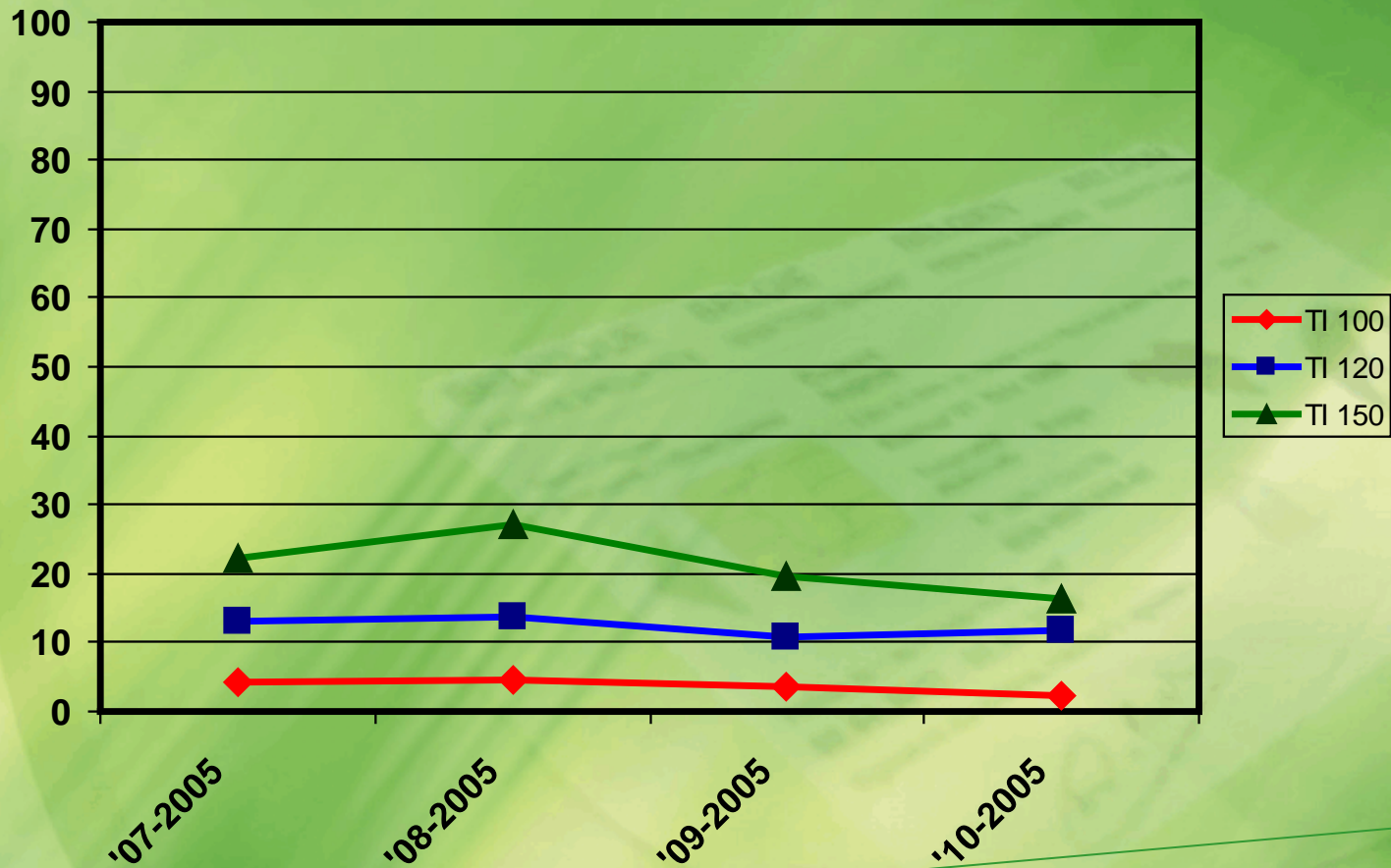

SLA-actieplan

VR & ANT